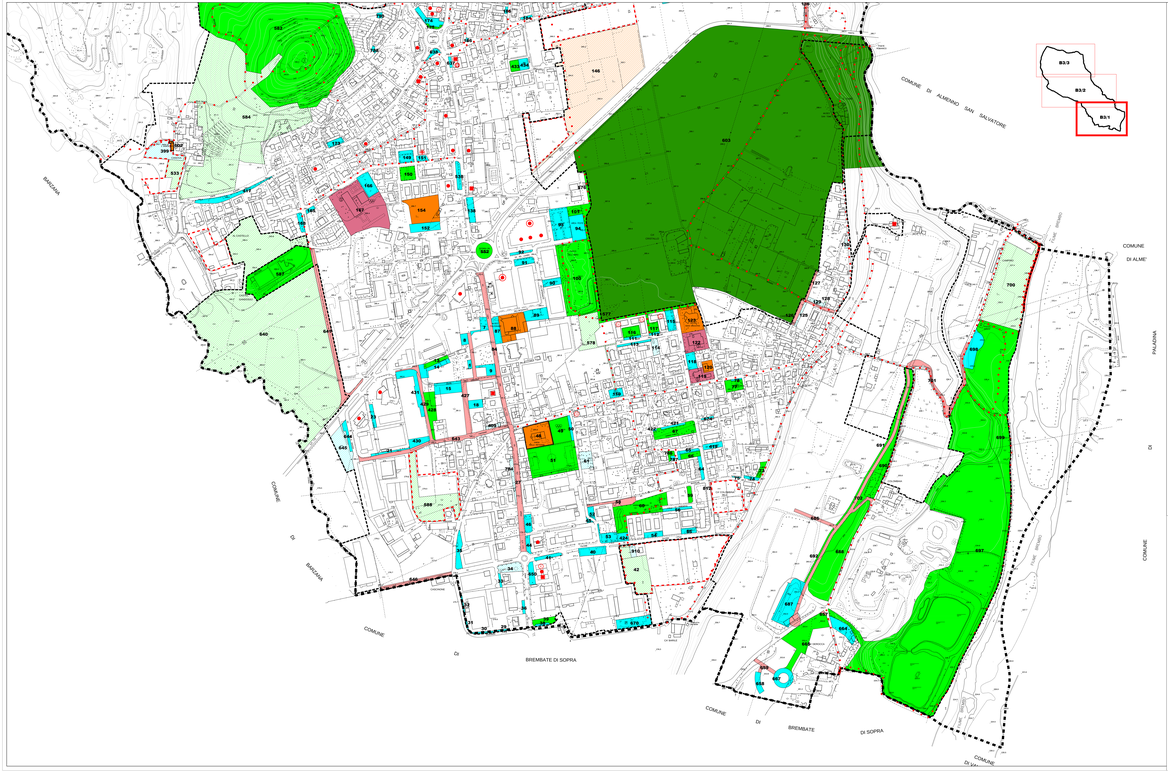

LEGENDA

AREE PER ATTREZZATURE PUBBLICHE O DI INTERESSE COLLETTIVO

- CONFINE COMUNALE
- PERIMETRO AMBITI DEL TESSUTO URBANO CONSOLIDATO
- PERIMETRO AMBITI DI TRASFORMAZIONE
- AREE PER LA SOSTA VEICOLARE ESISTENTI
- AREE PER LA SOSTA VEICOLARE DI PROGETTO
- AREE VERDI ATTREZZATE PER IL GIOCO, LO SPORT ED IL TEMPO LIBERO ESISTENTI
- AREE VERDI ATTREZZATE PER IL GIOCO, LO SPORT ED IL TEMPO LIBERO DI PROGETTO
- AREE PER STRUTTURE SCOLASTICHE ESISTENTI
- AREE PER STRUTTURE SCOLASTICHE DI PROGETTO
- AREE PER ATTREZZATURE COMUNI E DI INTERESSE COLLETTIVO ESISTENTI
- AREE PER ATTREZZATURE COMUNI E DI INTERESSE COLLETTIVO DI PROGETTO
- PARCO STORICO COMUNALE "MONT DEL PEMMERO"
- AREE PER IMPIANTI TECNOLOGICI ESISTENTI
- PERCORSI PEDONALI PUBBLICI
- NUOVA VIABILITA' O AMPLIAMENTO DELL'ESISTENTE
- AREE PER ATTREZZATURE COMUNI E DI INTERESSE COLLETTIVO INTERAZIONALI AI SENSI RELAZIONI
- NORMATIVE SPECIALI
- 175 CODICE IDENTIFICATIVO DI ZONA

SERVIZI PUBBLICI E/O DI INTERESSE PUBBLICO A GESTIONE PRIVATA

- MERCATO
- POSTE - TELEGRAFO
- BAR,RISTORANTE
- BANCA
- NEGOZIO
- EDIFICI DESTINATI AD EDILIZIA AGEVOLATA, CONVENZIONATA O RESIDENZIALE PUBBLICA
- MEDIA STRUTTURA DI VENDITA
- CLINICA,AMBULATORIO
- FARMACIA

AREE PER ATTREZZATURE PUBBLICHE O DI INTERESSE COLLETTIVO ESISTENTI				
ATTREZZ. COMUNI	24.000	24.000	24.000	24.000
ATTREZZ. SCOLASTICHE	20.000	20.000	20.000	20.000
ATTREZZ. VERDE	40.000	0	40.000	40.000
ATTREZZ. SPORTIVE	40.000	0	40.000	40.000
ATTREZZ. RELIGIOSE	0	40.000	40.000	0
ATTREZZ. CIMITERIALI	0	40.000	40.000	0
ATTREZZ. TECNOLOGICHE	0	0	0	0
TOTALE	**124.000**	**124.000**	**164.000**	**124.000**
AREE PER ATTREZZATURE PUBBLICHE O DI INTERESSE COLLETTIVO DI PROGETTO				
ATTREZZ. COMUNI	0	0	0	0
ATTREZZ. SCOLASTICHE	0	0	0	0
ATTREZZ. VERDE	0	0	0	0
ATTREZZ. SPORTIVE	0	0	0	0
ATTREZZ. RELIGIOSE	0	0	0	0
ATTREZZ. CIMITERIALI	0	0	0	0
ATTREZZ. TECNOLOGICHE	0	0	0	0
TOTALE	**0**	**0**	**0**	**0**
TOTALE AREE PER ATTREZZATURE PUBBLICHE O DI INTERESSE COLLETTIVO	**124.000**	**124.000**	**164.000**	**124.000**

COMUNE DI ALMENNO SAN BARTOLOMEO

(prov. di Bergamo)

PIANO DI GOVERNO DEL TERRITORIO

AI SENSI DELLA L.R.12/2005

PIANO DEI SERVIZI

Data: **30/12/2008**
Aggiorn.: **GEN 2017**
Aggiorn.:
Aggiorn.:

CARTA DI ANALISI E PROGETTO DEI SERVIZI

(AMBITI DI PIANURA)

ELABORATO COORDINATO ALLA VARIANTE N.12 AL PGT AI SENSI DEL TERRITORIO

Scala: **1:2000**

Tav. n.: **B3/1VAR12**

Adozione: | Approvazione:

Timbro e firma progettisti | Il Sindaco | Il Segretario comunale

Lucio Florina - architetto
Marcello Florina - Ingegnere
Studio associato di architettura urbanistica ed ingegneria
Via Cavour, 24 - 24030 Almenno San Bartolomeo (BG)
www.studioflorina.com Email info@studioflorina.com