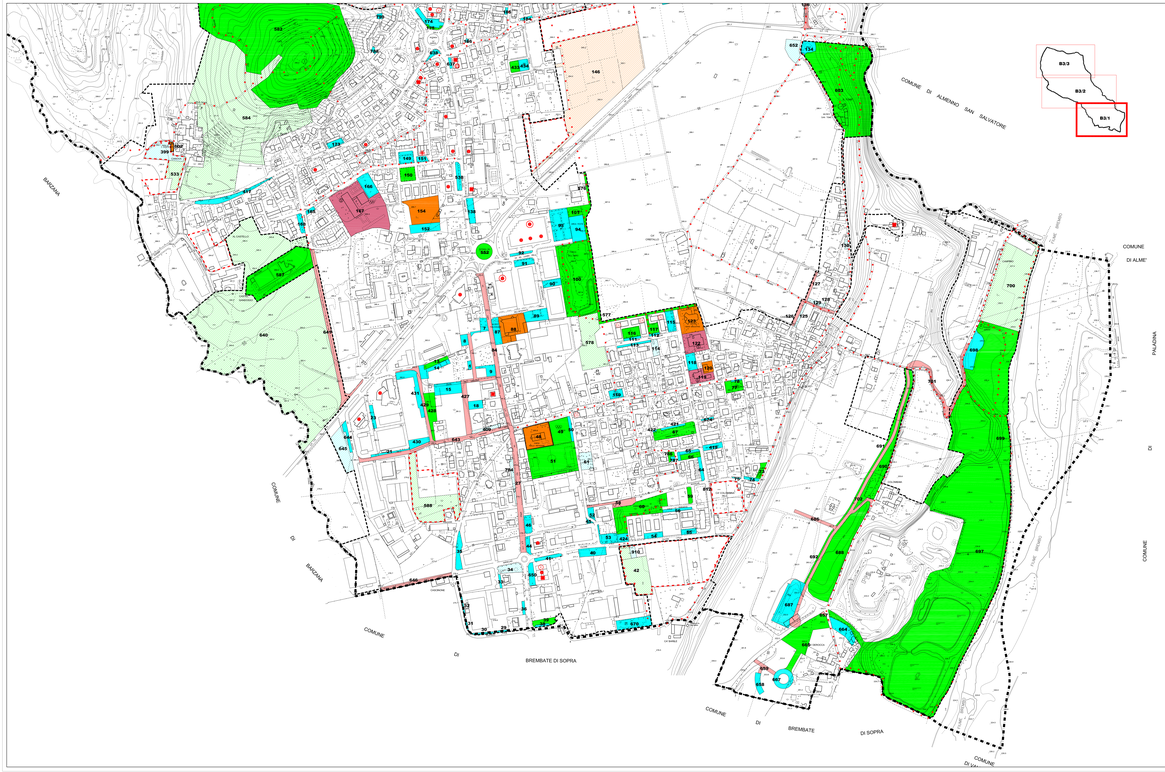

LEGENDA

AREE PER ATTREZZATURE PUBBLICHE O DI INTERESSE COLLETTIVO

- CONFINE COMUNALE
- PERIMETRO AMBITI DEL TESSUTO URBANO CONSOLIDATO
- PERIMETRO AMBITI DI TRASFORMAZIONE
- AREE PER LA SOSTA VEICOLARE ESISTENTI
- AREE PER LA SOSTA VEICOLARE DI PROGETTO
- AREE VERDI ATTREZZATE PER IL GIOCO, LO SPORT ED IL TEMPO LIBERO ESISTENTI
- AREE VERDI ATTREZZATE PER IL GIOCO, LO SPORT ED IL TEMPO LIBERO DI PROGETTO
- AREE PER STRUTTURE SCOLASTICHE ESISTENTI
- AREE PER STRUTTURE SCOLASTICHE DI PROGETTO
- AREE PER ATTREZZATURE COMUNI E DI INTERESSE COLLETTIVO ESISTENTI
- AREE PER ATTREZZATURE COMUNI E DI INTERESSE COLLETTIVO DI PROGETTO
- AREE PER IMPIANTI TECNOLOGICI ESISTENTI
- PERCORSI PEDONALI PUBBLICI
- NUOVA VIABILITA' DI AMPLIAMENTO DELL'ESISTENTE
- AREE PER ATTREZZATURE COMUNI E DI INTERESSE COLLETTIVO PROTOCOLLO AD EXIT RELIGEO
- NORMATIVE SPECIALI
- 175 CODICE IDENTIFICATIVO DI ZONA

SERVIZI PUBBLICI E/O DI INTERESSE PUBBLICO A GESTIONE PRIVATA

- MERCATO
- POSTE – TELEGRAFO
- BAR,RISTORANTE
- BANCA
- NEGOZIO
- ENTEI: DESTINATI AD EDILIZIA AGEVOLATA, COMMERCIALE O RESIDENZIALE PUBBLICA
- RETEM: STRUTTURA DI RICAPITA
- CLINICA,AMBULATORIO
- FARMACIA

ATTREZZATURE AREE	AREE ATTREZZATURE PUBBLICHE (mq)	AREE ATTREZZATURE PUBBLICHE (mq/ab)	AREE ATTREZZATURE PUBBLICHE DI INTERESSE COLLETTIVO (mq)	AREE ATTREZZATURE PUBBLICHE DI INTERESSE COLLETTIVO (mq/ab)
ESISTENTE	55.441	24,98	104.488	46,43
DI PROGETTO	42.146	24,147	104.225	47,488
TOTALE	97.587	4,95	208.713	93,931
TOTALE ESISTENTE + PREVISTO	153.028	29,79	313.201	97,96
ABITANTI ESISTENTI	2.219	1	2.251	1
ABITANTI PREVISTI	20.214	20,214	21.251	21
TOTALE ABITANTI	22.433	20,193	23.214	20,907
DOTAZIONE ATTREZZATURE PUBBLICHE (mq/ab)	6,82	DOTAZIONE ATTREZZATURE PUBBLICHE DI INTERESSE COLLETTIVO (mq/ab)	13,47	14,47
DOTAZIONE ATTREZZATURE PUBBLICHE E DI INTERESSE COLLETTIVO (mq/ab)			28,47	

COMUNE DI ALMENNO SAN BARTOLOMEO
(prov. di Bergamo)

PIANO DI GOVERNO DEL TERRITORIO
AI SENSI DELLA L.R.12/2005

PIANO DEI SERVIZI

Data: 30/12/2008
Aggiorn.: FEB 2012
Aggiorn.:
Aggiorn.:

CARTA DI ANALISI E PROGETTO DEI SERVIZI
(AMBITI DI PIANURA)

ELABORATO COORDINATO ALLA VARIANTE N.4 AL PIANO DI GOVERNO DEL TERRITORIO

Scala: 1:2000

Tav. n.: B3/1 VAR.6

Adozione: | Approvazione:

Timbro e firma progettisti | Il Sindaco | Il Segretario comunale

Lucio Florina - architetto
Marcello Florina - Ingegnere
Studio associato di architettura urbanistica ed ingegneria
Via Cavour 2 - 24030 Almenno San Bartolomeo (BG) - Italy
www.studioflorina.com - Email info@studioflorina.com